

Lasissa S

ラシッサS

クリエモカ色

十人十色の好みに対応できる柔軟性が魅力



Lasissa S

合わせやすい色目で幅広くオーソドックスなインテリアをカバーするクリエカラー



クリエは、6色。自然な木肌のさらさら・ざらざらな風合いを表現しています。木がもつ風合いや色味を正確に表現。色彩の三属性(色相・明度・彩度)をもとにバランスのとれたカラーコーディネートを実現します。LIXILの共通カラーなので、キッチンや洗面化粧台などとコーディネートが可能です。

New 実際にインクを盛り上げて凹凸をつける効果の印刷層を追加し、自然な木肌のさらさら・ざらざらとした風合いを表現。さらに、自然な木の組織から生まれるテリ表現を追求し、光が当たった時もリアルな木の表情が浮かび上がります。

木目導管・手触り印刷層(盛り上げ版)
木肌・テリ表現印刷層
木目表現印刷層
ベースシート

把手

スクエアL 角型L

※カラー:シャインニッケル

カラーバリエーション

<input type="checkbox"/>	<input type="checkbox"/>	<input type="checkbox"/>	<input checked="" type="checkbox"/>	<input type="checkbox"/>	<input type="checkbox"/>
クリエアイボリー	クリエペール	クリエラスク	クリエモカ	クリエダーク	プレシャスホワイト

■ドアストッパー
みえナイズウッドアストッパー

■床材
ラシッサDフロア

ナチュラルオークF
※洗面・トイレは別途

窓枠:プレシャスホワイト
幅木:プレシャスホワイト
笠木:クリエモカ
幕板:プレシャスホワイト
敷居:チーク
カウンター:クリエモカ

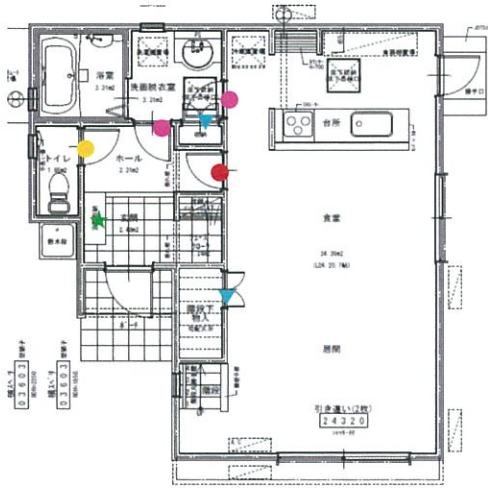

1階平面図

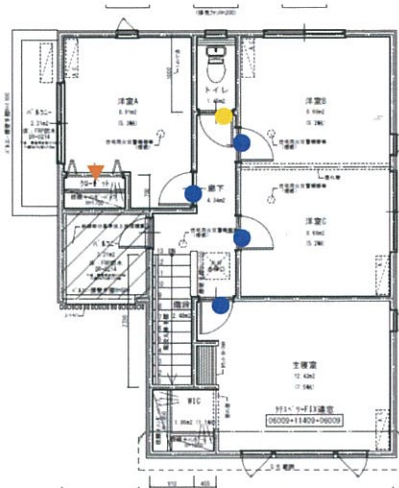

2階平面図

標準ドア LGM

標準ドア LAA

トイレドア LAA

トイレドア LAA

表示錠
明り採り
グレー

簡易錠
明り採り
グレー

※エッチングガラス

表示錠
明り採り
グレー

簡易錠
明り採り
グレー

クローゼットドア
折れ戸 レールタイプ
LAA

クローゼットドア
両開き戸
LAA

玄関収納 W12
コの字型(ミラーあり) H21
LAA

■階段

階段ユニット
ベーシックタイプ

踏板
ナチュラルオーク
手すりラウンドタイプ

クリエモカ
側板・蹴込板:
プレシャスホワイト
上段框:
ナチュラルオーク

※イメージ画像です。

熟成された、味わいのある意匠で、個性あふれた空間が実現します。



LIXILの環境への取組が業界トップランナーとして環境大臣より認定されました。

※上記掲載の各写真・イラストはイメージです。見積り内容とは異なる場合がありますので、ご注意ください。

◆お願い
*商品によっては、改良などにより仕様、寸法、カラーなどに多少の変更が生じる場合がありますのでご了承ください。
*商品写真は印刷のため、現物と若干異なる場合がありますので、実際の商品見本でお確かめください。
*商品写真は参考例です。実際に花瓶や小物を置かれる場合は、落下等の事故がないように取り扱いにご注意ください。
*表示価格は、商品代みのメーカー希望小売価格で、取付費・工事費、消費税、セット写真の小物など別途ご負担をお願いいたします。
*掲載内容及び写真・図版の無断転載はかたくお断りします。(許可なく転載・流用した場合、損害賠償が発生します。)

ポコタウン岡垣・野間10号地

コンビットリアーシユ® 石目柄



水やアンモニアにも強い、キッチンや洗面所に最適なフローア。頑固な汚れも拭き取りやすく、お掃除も簡単です。

F☆☆☆☆ 4 VOC 低VOC 抗菌 耐面防虫処理 汚れに強い フリーワックス ひっかき傷に強い すり傷に強い キースターに強い へこみに強い 車椅子対応 ホットカーペット対応 床暖房対応

2Fトイレ			1F洗面			1Fトイレ	
ドラマスホワイト柄	オニックスホワイト柄	モカクリーム柄	ライムストーン・イエロー柄	セルベジャンテ柄	クレマノーヴァ・ライトグレー柄	ラモンブラウン・グレー柄	クレマノーヴァ・ブラウン柄

ホワイト系大理石。特長のダイナミックな流れにパールで結晶感や奥行き感を再現しました。

ホワイト系大理石。パールとパターンで内装用にフロアで上品な仕上がりにアレンジしました。

ライムストーン。水磨き仕上げによるマットで優しい質感を表現しました。コーデの中も広い色合いです。

ライムストーン。イエローアレンジ。素材感をだす色変化や緻密なキャラクターを再現しました。

ベージュ系大理石。色グラデーションと横柄で躍動感と高級感のあるアレンジをしました。

大理石。グレイッシュアレンジ。日本の石にも似た風合いがコーデの巾を広げます。

ライムストーン。モルタルやタイルにも似た風合いが、定番の色合いで内装コーデしやすい。

大理石。シャープでクリアな模様を活かし、木質系建材にも相性のいいブラウンをアレンジしました。



■ 水まわりやペットのいるお部屋に

アンモニアに強い仕上げを表面に施し、汚れが拭き取りやすくトイレにぴったり。傷にも強いので、ペットとの暮らしにもお使いいただけます。

■ オレフィンシート

ポリプロピレン、ポリエチレンなど、炭素のみで構成され、燃やすと二酸化炭素などになる樹脂のシートです。燃焼時に塩化水素ガスやダイオキシンがほとんど発生しません。

■ 仕様

- 施工法 …… 捨て貼り工法用
- 長さ × 幅 × 厚さ (mm) …… 1,818 × 303 × 12.0
- 梱包入数 …… 3枚/束 (≒ 1.65㎡/0.5坪入)

● 平面概念図 (mm)



● 断面図 (mm)

